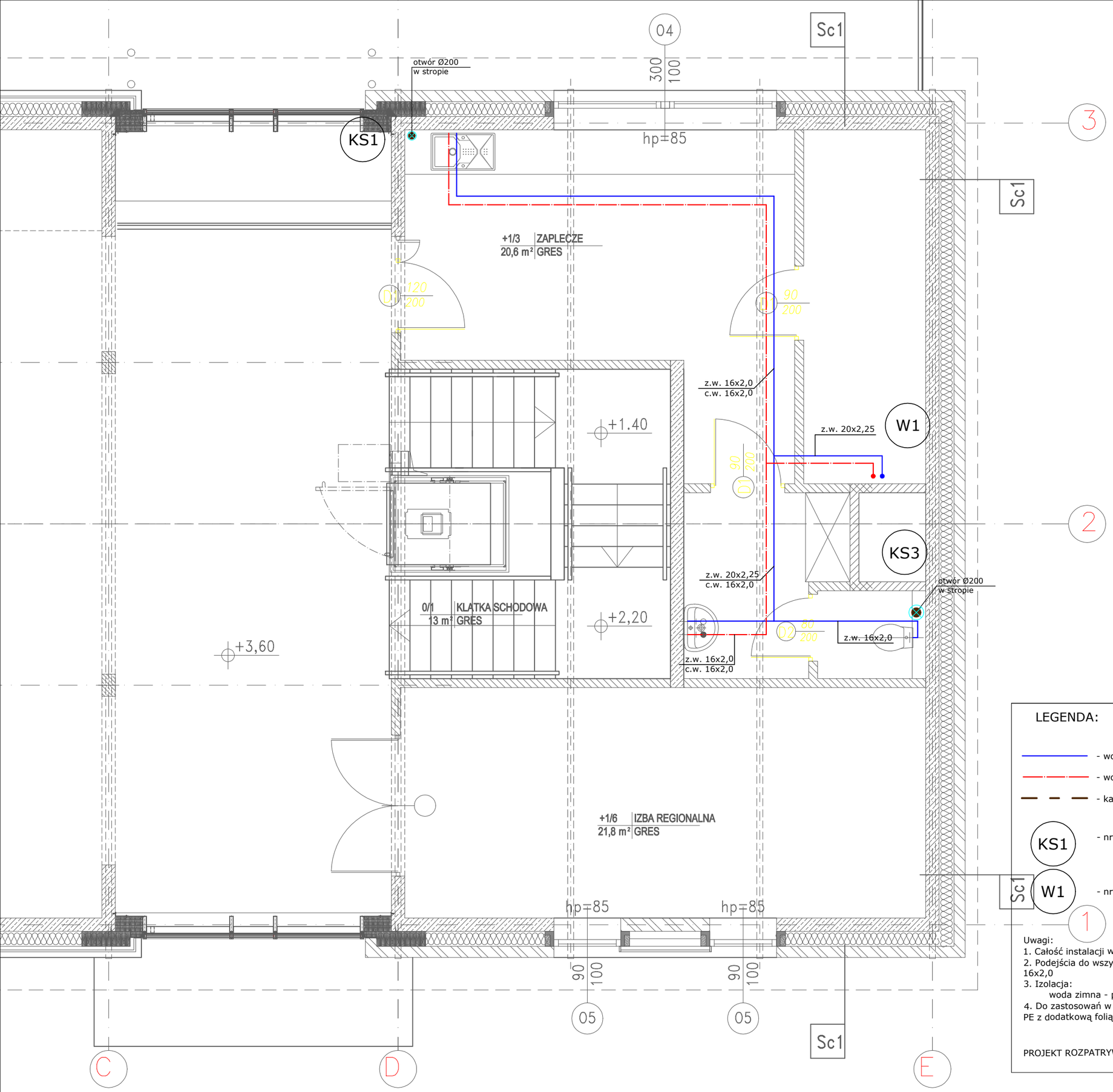

LEGENDA:

- woda zimna
- woda ciepła
- kan. sanitarna prowadzona pod stropem

KS1 - nr pionu kanalizacji sanitarnej

W1 - nr pionu wodociągowego

Uwagi:
1. Całość instalacji wykonać z rur wielowarstwowych MLC
2. Podejścia do wszystkich przyborów wykonać średnicą 16x2,0
3. Izolacja:
woda zimna - pianka polietylenowa gr. min 9mm
4. Do zastosowań w posadzkach zaleca się izolację z pianki PE z dodatkową folią ochronną

PROJEKT ROZPATRYWAĆ WIELOBRANŻOWO

Zadanie dofinansowane przez
Wojewódzki Fundusz Ochrony Środowiska
i Gospodarki Wodnej w Białymstoku

Wojewódzki Fundusz Ochrony Środowiska i Gospodarki Wodnej w Białymstoku
www.wfosigw.bialystok.pl

Stowarzyszenie Miłośników Suwalskiego Parku Krajobrazowego
KRAINA HAŃCZY
SUWALSKI PARK KRAJOBRAZOWY

ROZPOWSZECHNIANIE NINIEJSZEGO OPRACOWANIA, JAK TEŻ JEGO FRAGMENTÓW, W TYM KONCEPCJI, WYKONANYCH RYSUNKÓW, A PONADTO UMIESZCZANIE W SYSTEMACH PRZECHOWYWANIA DANYCH – ZA WYJĄTKIEM WŁAŚCIWYCH ORGANÓW ADMINISTRACJI. PRZEKAZYWANIE W JAKIEJKOLWIEK FORMIE, W TYM: ELEKTRONICZNEJ, MECHANICZNEJ, FOTOKOPII, REPRODUKCJI, PRZEDRUKU RAZ DOKONYWANIE ZMIAN BEZ ZGODY AUTORA JEST ZABRONIONE I PODLEGA ODPOWIEDZIALNOŚCI KARNEJ Z MOCY ART.116,117,118 USTAWY Z DNIA 4 LUTEGO 1994 R. O PRAWIE AUTORSKIM I PRAWACH POKREWNYCH.
(DZ.U. NR 24, POZ.83 Z 1994 R.)

Inwestycja:
BUDOWA MŁYNA Z PRZEZNACZENIEM NA OBIEKT MUZEALNO - EDUKACYJNY "MŁYN W TURTULU" PRZY SIEDZIBIE SUWALSKIEGO PARKU KRAJOBRAZOWEGO

Inwestor:
SUWALSKI PARK KRAJOBRAZOWY
Malesowizna 24
16 - 404 Jeleniewo

Adres inwestycji:
Malesowizna-Turtul
16-404 Jeleniewo

KPLA
KPLA Piotr Kostrzewski
ul. Mińska 25 pok. 535
www.kpla.pl
piotr@kostrzewski.pl
+48 501 392 408

Opracował:	Podpis:
mgr inż. Z. Szostak LUB/0183/PWOS/14	
mgr inż. M. Kołodziejczyk	
mgr inż. K. Jurycki LUB/0179/PWOS/09	

Nazwa rys:
PROJEKT BUDOWLANO WYKONAWCZY
INSTALACJA WOD. - KAN.
RZUT PIĘTRA

Skala: 1:50

Nr rysunku: WK3

Data: Wrzesień 2017